

平成27年度寄附者一覧

阿部勢津子 様	阿部孝逸 様	遠藤明弘 様	遠藤 學 様	太田 廣 様	大友昌子 様	河東田博 様	鹿又勝美 様	川辺晶子 様
今野幸一 様	今野三幸 様	今野幸信 様	榊井陽子 様	榊原洋子 様	佐々木尚子 様	鈴木治子 様	田村裕章 様	中桐裕訓 様
友井由起子 様	引地真里子 様	松谷ひろみ 様	門馬 俊 様	UAゼンセンデンコードーユニオン 様	みのり会施設利用保護者会 様	尚網学院 様		
セルジーン様	武田内科医院 様	サンフランシスコ日本語補習校サンノゼ校 様	ディサービスあ・み・ず 様	名取市手をつなぐ育成会 様				
帽子の泉プロジェクト有坂あきin名古屋vol.2 様				榊三鶴工業所 様	みのり会後援会 様	* みなさまありがとうございました *		

平成27年度決算報告

貸借対照表

平成 28年 3月 31日 現在

資 産 の 部		負 債 の 部	
	当年度末		当年度末
流動資産	185,873,193	流動負債	20,402,445
固定資産	564,408,582	固定負債	113,788,883
基本財産	491,426,546	負債の部合計	134,191,328
その他の固定資産	72,982,036	基本金	22,198,434
		国庫補助金等特別積立金	328,917,916
		その他の積立金	38,439,177
		次期繰越活動増減差額	226,534,920
		純資産の部合計	616,090,447
資産の部合計	750,281,775	負債及び純資産の部合計	750,281,775

資金収支計算書

(自)平成27年4月1日(至)平成28年3月31日

勘 定 科 目		決 算 (B)
事業活動による収支	収入	
	就労支援事業収入	8,412,210
	障害福祉サービス等事業収入	191,984,098
	借入金利息補助金収入	124,502
	経常経費寄附金収入	2,340,289
	受取利息配当金収入	32,540
	その他の収入	4,925,051
	事業活動収入計(1)	207,818,690
	支出	
	人件費支出	130,131,980
事業費支出	14,078,169	
事務費支出	19,680,950	
就労支援事業支出	8,501,894	
支払利息支出	181,921	
その他の支出	2,370,566	
事業活動支出計(2)	174,945,480	
事業活動資金収支差額(3)=(1)-(2)	32,873,210	
に 施 入	施設整備等補助金収入	850,000
	固定資産売却収入	26,300,000
	施設整備等収入計(4)	27,150,000
	設備資金借入金元金償還支出	7,035,000
	固定資産取得支出	1,446,420
支 出	施設整備等支出計(5)	8,481,420
	施設整備等資金収支差額(6)=(4)-(5)	18,668,580
その 他	積立資産取崩収入	959,540
	その他の活動収入計(7)	959,540
	積立資産支出	27,290,328
支 出	その他の活動による支出	711
	その他の活動支出計(8)	27,291,039
その他の活動資金収支差額(9)=(7)-(8)	△ 26,331,499	
予備費支出(10)	—	
当期資金収支差額合計(11)=(3)+(6)+(9)-(10)	25,210,291	
前期末支払資金残高(12)	156,814,006	
当期末支払資金残高(11)+(12)	182,024,297	

事業活動計算書

(自)平成27年4月1日(至)平成28年3月31日

勘 定 科 目		当年度決算(A)
サービス活動増減の部	収益	
	就労支援事業収益	8,412,210
	障害福祉サービス等事業収益	191,983,998
	経常経費寄附金収益	2,340,289
	サービス活動収益計(1)	202,736,497
	費用	
	人件費	130,162,768
	事業費	14,078,169
	事務費	19,680,950
	就労支援事業費用	8,481,220
減価償却費	29,240,167	
国庫補助金等特別積立金取崩額	△ 18,369,438	
サービス活動費用計(2)	183,273,836	
サービス活動増減差額(3)=(1)-(2)	19,462,661	
外 増 減 の 部	収益	
	借入金利息補助金収益	124,502
	受取利息配当金収益	32,540
	その他のサービス活動外収益	4,925,051
	サービス活動外収益計(4)	5,082,093
費用		
支払利息	181,921	
その他のサービス活動外費用	2,370,466	
サービス活動外費用計(5)	2,552,387	
サービス活動外増減差額(6)=(4)-(5)	2,529,706	
経常増減差額(7)=(3)+(6)	21,992,367	
特 別 増 減 の 部	収益	
	施設整備等補助金収益	850,000
	固定資産売却益	8,075,288
	特別収益計(8)	8,925,288
費用		
国庫補助金等特別積立金積立額	850,000	
その他の特別損失	147,920	
特別費用計(9)	997,920	
特別増減差額(10)=(8)-(9)	7,927,368	
当期活動増減差額(11)=(7)+(10)	29,919,735	
繰 越 活 動 部	前期繰越活動増減差額(12)	222,915,185
	当期末繰越活動増減差額(13)=(11)+(12)	252,834,920
	基本金取崩額(14)	0
	その他の積立金取崩額(15)	0
	その他の積立金積立額(16)	26,300,000
	次期繰越活動増減差額(17)=(13)+(14)+(15)-(16)	226,534,920

編集後記

新体制のもと、平成28年度がスタートしました！今年度もパフォーマンス大会やみのり会広場を予定しています。昨年以上に盛会になるよう職員一同取り組んでいきますので、お楽しみに！



<会報目次>

目次

ふえり〜ちえ感謝祭の一コマ…………… 1

ごあいさつ …………… 2

ボランティアさんとの活動報告

新採用職員紹介…………… 3

寄附者一覧・決算報告

編集後記…………… 4

- 各事業所連絡先
- ◎名取市上余田字千刈田 528-1 TEL022-382-9851
- ・生活介護事業所「るばーと」
  - ・地域活動支援センター「らるご」
  - ・短期入所事業所「るばーと」
  - ・日中一時支援事業所「ゆらり」
- ◎名取市上余田字千刈田 528-1 (仮事務所) TEL022-382-9855
- ・相談支援事業所 なとり生活支援センター「窓」
- ◎名取市増田1丁目8-34 TEL022-384-1594
- ・就労継続支援事業B型事業所「名取市みのり園」

## ごあいさつ

盛夏の季節となり山海にお出かけの季節です。みなさま、お元気でしょうか。5月にアメリカのNASAが、気象衛星の観測から今年の夏は観測史上最高の気温になると発表していました。確かに毎年暑い夏になってきたようです。私の若い頃は、「やませ」と称するオホーツク海気団から吹く北東風の冷風が吹いて毎年のように冷夏が続いてエアコンを入れなくても過ごせる夏でした。しかし、このまま地球温暖化が続くと特に私のような名取人は暑さに耐えていけるか心配ですね。(私は35度を超えると限界です・・・)

さて、新年度のみnorei会は、大きな行事が続きました。まず、5月28日にはみのり園の「ふえり～ちえ感謝祭」を開催しました。この「ふえり～ちえ感謝祭」は、みのり園での手作りお菓子や手芸品を販売する常設店「ふえり～ちえ」がオープンしてから毎年のように行われてきました。今年は、例年以上に盛大に実施するため、本町町内会や飯野坂北町内会などのみのり園の周辺の町内会のみなさんへの告知を始め、各種関係団体や福祉に関心のある方々に別紙のチラシを配布させていただき、多くの方々のご来場がありました。また、後援会を始め名取市内の福祉団体など9つの出店があり、多くのみなさまのご支援をいただきました。

さらに、6月1日には待望の名取市初の知的障害者対象のグループホーム『はーもにいほうす』が完成しました。6月3日は、佐々木一十郎前市長を始め各界からのご来賓をお招きして「開所式」を行うことができました。翌4日は、町内の方々や各種団体の方々など見学希望の方の「内覧会」を行い、6日には入居者の方の入所式を行い、この日から実際の入居開始となり、早2か月を過ぎようとしています。名取市内で初の知的障害者向けグループホームのスタートです。これからのグループホーム事業の第1歩となり、今後の発展に向けて努力していきたいと思っております。

これからのみのり会の予定は、9月14日に第3回パフォーマンス大会が予定されています。各チームには昨年以上の演出が期待され、どのチームが優勝するか楽しみです。

また、11月23日の祝日は、第2回「みのり会広場」を開催する予定です。このイベントは上余田に施設を再建してから、この地域のみなさまに施設を理解していただくとともに、名取市内の福祉団体の方々を招き、福祉への

取組みを紹介するコーナーも設置します。さらに、本施設の見学やなんでも相談コーナーなど社会福祉法人みのり会として名取市の福祉の中心施設としての役割も果たしていきたいと思っております。

最後に、みのり会会報の読者のみなさまへ。みなさまの温かい支援が当法人の元気の源です。今後とも多大なご支援をお願い申し上げます。ごあいさつと感謝のことばとさせていただきます。



はーもにいほうす外観

社会福祉法人みのり会 理事長 今野 幸信

## ボランティアさんとの活動紹介

みのり会は、たくさんのボランティアの方々のご協力の元、活動を行っております。廃油回収作業、図書館訪問、館内清掃、はたおり作業など様々な場面において、ボランティアの方々が利用者さんたちの手伝いをして下さっており、利用者さんも「今日はボランティアさんが来る日？」と朝から楽しみにしている方も多くいらっしゃいます。

いつもありがとうございます。今後ともよろしくお願い致します。



はたおり

すてきな製品ができるといいですね！



レクリエーション

ボール運びゲーム  
がんばるぞ！



## ～新採用職員紹介～ (平成28年4月1日付)

るばと  
みのり園

佐藤裕太  
岸野祐希

志村千里

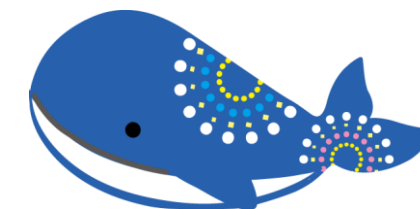

☆ みなさまどうぞよろしくお願いいたします ☆